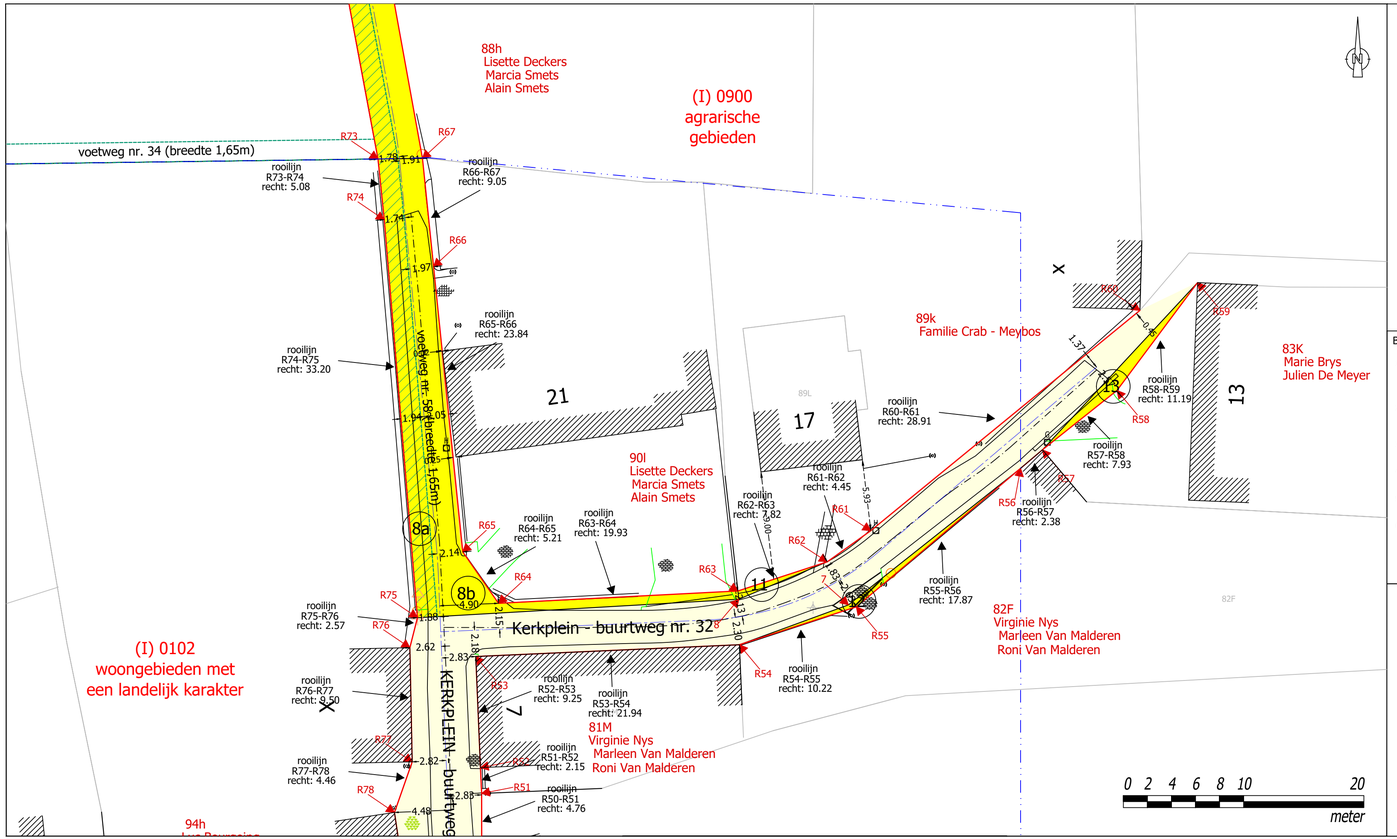

beperkte legende

- grenzen bestemmingsgebieden (gewestplan)
- bestaande wegas
- ontworpen wegas
- bestaande rooilijn
- ontworpen rooilijn
- buurtwegen
- bestaande perceelsgrenzen
- zone reeds eigendom van gemeente
- in te nemen gronden me publieke erfdienstbaarheid (in volle eigendom)
- in te nemen gronden (in volle eigendom)
- R1 coördinatennummering van rooilijn
- 1 coördinatennummering van de onteigeningszones

Bronnen grensonderzoek

1) R46-R54:
- kadastrale schets 3, mutatiejaar 1904
- kadastrale schets 1, mutatiejaar 1910
- kadastrale schets 1, mutatiejaar 1956
- kadastrale schets 1, mutatiejaar 1966

2) R54-R59, 7:
- kadastrale schets 2, mutatiejaar 1913
- kadastrale schets 1, mutatiejaar 1956
- kadastrale schets 3, mutatiejaar 1980

3) R60-R63:
- kadastrale schets 3, mutatiejaar 1970
- kadastrale schets 1, mutatiejaar 1979

4) R63-R70, 8, 9, 10:
- kadastrale schets 3, mutatiejaar 1904
- atlas der buurtwegen, buurtweg nr. 58

5) R73-R79:
- atlas der buurtwegen, buurtweg nr. 58
- kadastrale schets 4, mutatiejaar 1980

6) nieuw gecreëerde grenspunten/rooilijnpunten: R55, R63-R70, R79 - R88, R92, R94-R96

Coördinaten - in meter, Lambert72 coördinaten

nr.	X	Y
R51	181783.62	180404.54
R52	181783.52	180406.69
R53	181783.13	180415.92
R54	181805.05	180416.90
R55	181814.77	180420.05
R56	181828.43	180431.57
R57	181830.25	180433.11
R58	181836.45	180438.05
R59	181843.15	180447.01
R60	181838.35	180444.70
R61	181815.98	180426.39
R62	181812.36	180423.80
R63	181804.93	180421.37
R64	181785.02	180420.35
R65	181782.05	180424.62
R66	181779.62	180448.34
R67	181778.70	180457.34
R73	181775.00	180457.29
R74	181775.52	180452.23
R75	181778.28	180419.15
R76	181777.65	180416.66
R77	181777.85	180407.17
R78	181776.37	180402.96
7	181814.12	180420.22
8	181805.00	180420.69

Aquafin NV
Dijkstraat 8
2630 Aartselaar
Tel.: 03 450 45 11
www.aquafin.be

Rooilijn- en onteigeningsplan

Provincie: VLAAMS-BRABANT
Plaats: HOLSBEEK - Pastoriedreef/Kerkplein
Kadastraal: Holsbeek, 4de Afdeling, Sectie A
Projectnaam: Collector Winge - Fase 4
Projectnummer: 20676

Voorlopig goedgekeurd door de gemeenteraad van HOLSBEEK in zitting van .....
Op bevel van de Raad
Algemeen directeur: Ria Verstraelen — De Voorzitter: A. Van Goidsenhoven

Het college van Burgemeester en Schepenen bevestigd dat onderhavig plan ter inzage van het publiek werd neergelegd gedurende het openbaar onderzoek van .....
Namens het college van Burgemeester en Schepenen
Op bevel
Algemeen directeur: Ria Verstraelen — De Burgemeester: B. Van Baelen

Definitieve goedkeuring door de gemeenteraad van HOLSBEEK in zitting van .....
Op bevel van de Raad
Algemeen directeur: Ria Verstraelen — De Voorzitter: A. Van Goidsenhoven

Bouwheer: Aquafin

Plannummer: 20676/1/10-2-8.1/12
Volgnummer: 28-65

Nr.	Datum.	Historiek	
1	05/06/2023	Rooilijnplan Pastoriedreef/Kerkplein	GNE
2			####
3			####
####	####	####	####
####	####	####	####
####	####	####	####
####	####	####	####
####	####	####	####
####	####	####	####
####	####	####	####
####	####	####	####
####	####	####	####
####	####	####	####

Studiebureau: BURO VOOR BOUW EN INFRASTRUKTUUR nv, Langstraat 60, B-2800 Mechelen, T 015 / 41 99 00, F 015 / 41 99 01, info@bbi.be, www.bbi.be — GROEP INFRABO, Dijkstraat 8, B-2630 Aartselaar, T 03 / 450 45 11, F 03 / 450 45 00, info@infrabo.be, www.infrabo.be

Gemeente: HOLSBEEK, Dorpsstraat 15, B-2520 Broechem, T 03 / 485 41 11, F 03 / 485 41 00, info@holsbeek.be, www.holsbeek.be

Aannemer:

Schaal: 1/250

Plan oppervlak: 0.62m²
Plan formaat: ***

Dossiernummer STB: 09059A-3
Dossiernummer Aannemer: ####

Bestandsinfo:
(#.#MB)
(####)
####
####: Dd: 13/05/2022