

GEMEENTE HOLSBEEK

Deelgemeente KORTRIJK-DUTSEL

GEREMTESTRAAT

Gekadastreerd of geweest zijnde Holsbeek, 2° Afdeling, Sectie B, nummer 138/a.

LOT 1 : 45a 59ca

PROCES VERBAAL VAN OPMETING & AFPALING

167

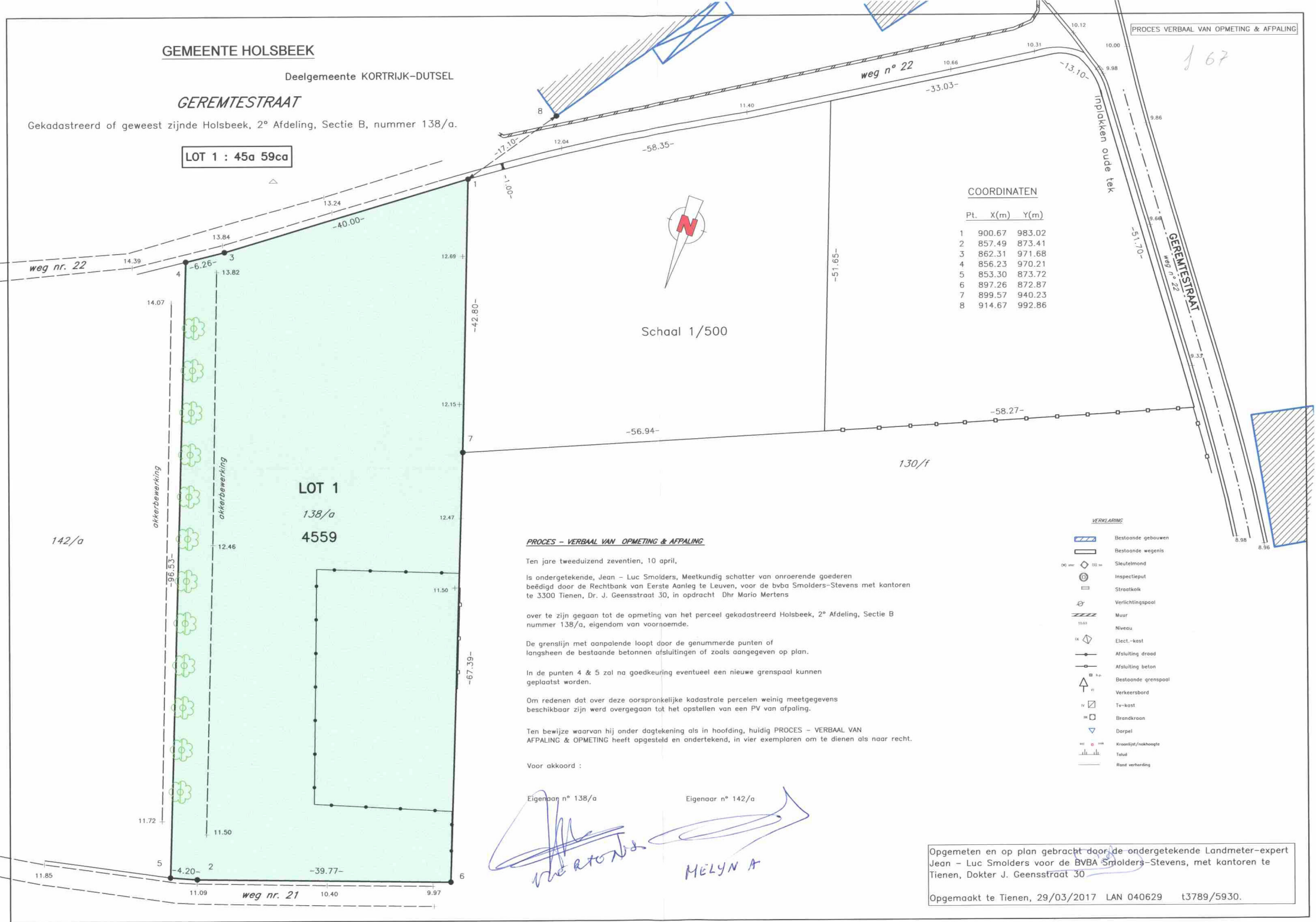

COORDINATEN

Pt.	X(m)	Y(m)
1	900.67	983.02
2	857.49	873.41
3	862.31	971.68
4	856.23	970.21
5	853.30	873.72
6	897.26	872.87
7	899.57	940.23
8	914.67	992.86

Schaal 1/500

PROCES - VERBAAL VAN OPMETING & AFPALING

Ten jare tweeduizend zeventien, 10 april,
 is ondergetekende, Jean - Luc Smolders, Meetkundig schatter van onroerende goederen
 beëdigd door de Rechtbank van Eerste Aanleg te Leuven, voor de bvba Smolders-Stevens met kantoren
 te 3300 Tienen, Dr. J. Geensstraat 30, in opdracht Dhr Mario Mertens

over te zijn gegaan tot de opmeting van het perceel gekadastreerd Holsbeek, 2° Afdeling, Sectie B
 nummer 138/a, eigendom van voornoemde.

De grenslijn met aanpalende loopt door de genummerde punten of
 langsheen de bestaande betonnen afsluitingen of zoals aangegeven op plan.

In de punten 4 & 5 zal na goedkeuring eventueel een nieuwe grenslijn kunnen
 geplaatst worden.

Om redenen dat over deze oorspronkelijke kadastrale percelen weinig meetgegevens
 beschikbaar zijn werd overgegaan tot het opstellen van een PV van afpaling.

Ten bewijze waarvan hij onder dagtekening als in hoofding, huidig PROCES - VERBAAL VAN
 AFPALING & OPMETING heeft opgesteld en ondertekend, in vier exemplaren om te dienen als naar recht.

Voor akkoord :

Eigenaar n° 138/a

Eigenaar n° 142/a

Mario Mertens
MELYN A

VERKLARING

- Bestaande gebouwen
- Bestaande wegen
- Skutelmond
- Inspectieput
- Stroetkalk
- Verlichtingspaal
- Muur
- Niveau
- Elect.-kast
- Afsluiting draad
- Afsluiting beton
- Bestaande grenslijn
- Verkeersbord
- Tv-kast
- Brandkraan
- Dorpel
- Kroonlijst/rukhoogte
- Tabel
- Rond verharding

Opgemeten en op plan gebracht door de ondergetekende Landmeter-expert
 Jean - Luc Smolders voor de BVBA Smolders-Stevens, met kantoren te
 Tienen, Dokter J. Geensstraat 30

Opgemaakt te Tienen, 29/03/2017 LAN 040629 t3789/5930.