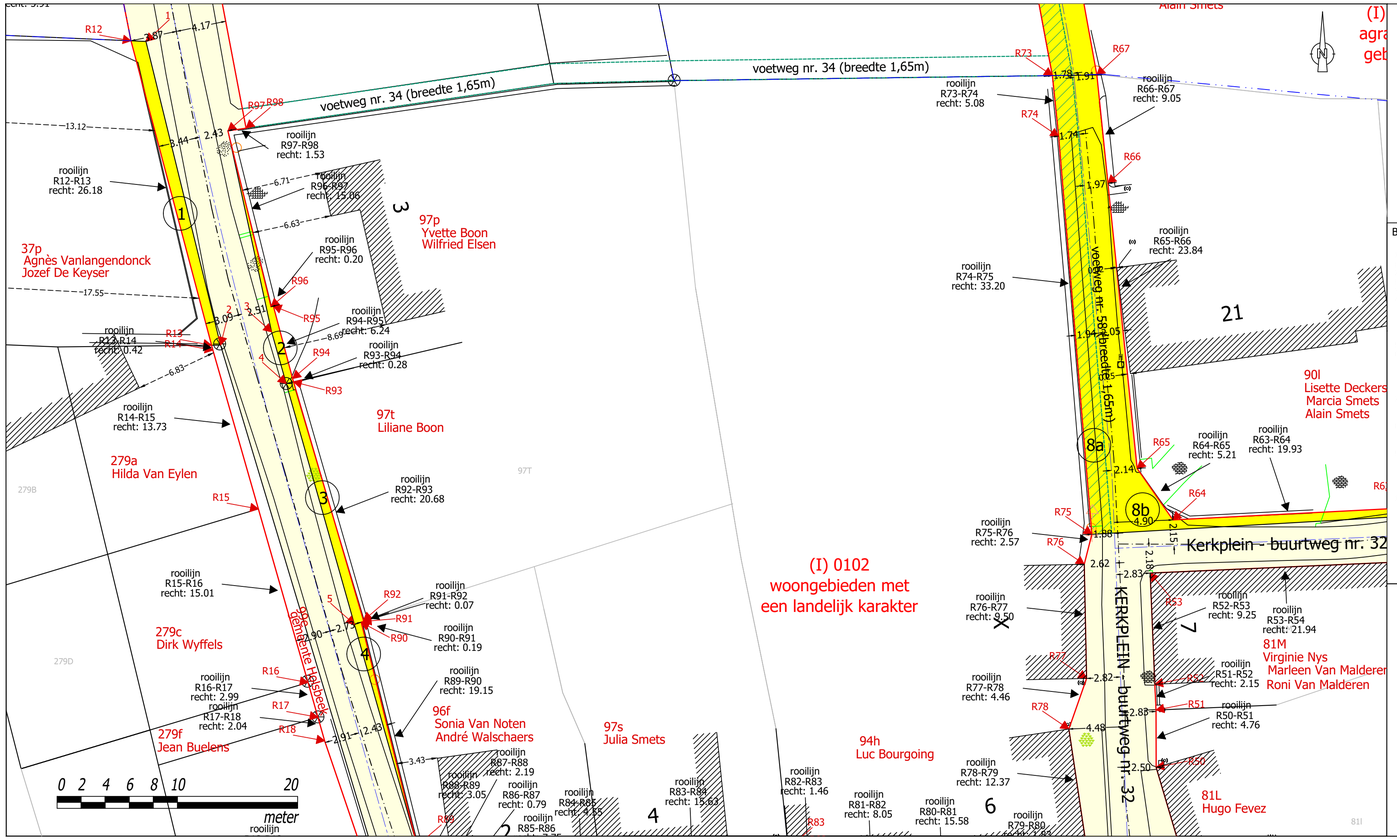

beperkte legende

- grenzen bestemmingsgebieden (gewestplan)
- bestaande wegas
- ontworpen wegas
- bestaande rooilijn
- ontworpen rooilijn
- buurtwegen
- bestaande perceelsgrenzen
- zone reeds eigendom van gemeente
- in te nemen gronden me publieke erfdienstbaarheid (in volle eigendom)
- in te nemen gronden (in volle eigendom)
- R1 coördinatennummering van rooilijn
- 1 coördinatennummering van de onteigeningszones

Bronnen grensonderzoek

1) R11-R13, 1, 2: opmetingsplan opgemaakt door landmeter G. Ronsmans d.d. 11 mei 1994 te Ottenburg betreffende percelen 36r3 en 37p
2) R13 - R21: opmetingsplan opgemaakt door landmeter-expert Paul Oversteyns d.d. 20 maart 2020 te Tielt-Winge betreffende percelen 279a, 279c, 279f, 279e, 299d en 99e.
3) R21-R29: atlas der buurtwegen, buurtweg nr. 33
4) R29-R43, 6:
   - kadastrale schets 1, mutatiejaar 1940
   - kadastrale schets 4, mutatiejaar 1980
   - opmetingsplan meetkundig schatter van onroerende goederen H. Quintens d.d. 7 november 1980 te Leuven betreffende percelen 97s, 97t en 97p
5) R43-R46: atlas der buurtwegen, buurtweg nr. 58
6) R46-R54:
   - kadastrale schets 3, mutatiejaar 1904
   - kadastrale schets 1, mutatiejaar 1910
   - kadastrale schets 1, mutatiejaar 1956
   - kadastrale schets 1, mutatiejaar 1966
7) R63-R70, 8, 9, 10:
   - kadastrale schets 3, mutatiejaar 1904
   - atlas der buurtwegen, buurtweg nr. 58
8) R73-R79:
   - atlas der buurtwegen, buurtweg nr. 58
   - kadastrale schets 4, mutatiejaar 1980
9) R88-R91, R93, R97, R98, 3, 4, 5:
   - kadastrale schets 1, mutatiejaar 1940
   - kadastrale schets 4, mutatiejaar 1950
   - opmetingsplan meetkundig schatter van onroerende goederen H. Quintens d.d. 7 november 1980 te Leuven betreffende percelen 97s, 97t en 97p
10) nieuw gecreëerde grenspunten/rooilijnpunten: R55, R63-R70, R79 - R88, R92, R94-R96

Coördinaten - in meter, Lambert72 coördinaten

nr.	X	Y	nr.	X	Y	nr.	X	Y
R13	181705.09	180434.87	R50	181783.63	180399.78	R93	181711.91	180431.83
R14	181705.20	180434.46	R51	181783.62	180404.54	R94	181711.83	180432.09
R15	181708.98	180421.26	R52	181783.52	180406.69	R95	181710.23	180438.13
R16	181713.11	180406.83	R53	181783.13	180415.92	R96	181710.03	180438.07
R17	181713.93	180403.94	R63	181804.93	180421.37	2	181705.84	180434.88
R18	181714.49	180401.98	R64	181785.02	180420.35	3	181710.08	180435.98
R19	181720.77	180383.57	R65	181782.05	180424.62	4	181711.30	180431.69
R28	181726.10	180385.61	R75	181778.28	180419.15	5	181716.97	180411.65
R29	181729.06	180387.72	R76	181777.65	180416.66	6	181723.86	180387.33
R30	181729.81	180387.78	R77	181777.85	180407.17	8	181805.00	180420.69
R31	181736.52	180388.52	R78	181776.37	180402.96			
R32	181737.85	180388.62	R79	181778.19	180390.73			
R33	181739.08	180388.71	R80	181776.71	180389.65			
R34	181743.27	180388.89	R81	181761.18	180390.77			
R35	181748.49	180388.94	R82	181753.17	180391.58			
R36	181751.65	180388.77	R83	181753.02	180393.04			
R37	181753.47	180388.62	R84	181737.48	180391.43			
R38	181765.24	180387.70	R85	181732.96	180390.88			
R39	181768.59	180386.43	R86	181725.28	180389.85			
R40	181772.65	180384.67	R87	181725.18	180390.63			
R41	181778.49	180381.61	R88	181723.01	180390.34			
R42	181779.27	180380.86	R89	181722.18	180393.27			
R43	181779.80	180379.92	R90	181717.53	180411.84			
R48	181786.30	180381.76	R91	181717.71	180411.91			
R49	181788.78	180382.40	R92	181717.72	180411.98			

Aquafin NV
Dijkstraat 8
2630 Aartselaar
Tel.: 03 450 45 11
www.aquafin.be

Rooilijn- en onteigeningsplan

Provincie: VLAAMS-BRABANT
Plaats: HOLSBEEK - Pastoriedreef/Kerkplein
Kadastraal: Holsbeek, 4de Afdeling, Sectie A
Projectnaam: Collector Winge - Fase 4
Projectnummer: 20676

Voorlopig goedgekeurd door de gemeenteraad van HOLSBEEK in zitting van .....
Op bevel van de Raad
Algemeen directeur: Ria Verstraelen — De Voorzitter: A. Van Goidsenhoven

Het college van Burgemeester en Schepenen bevestigd dat onderhavig plan ter inzage van het publiek werd neergelegd gedurende het openbaar onderzoek van .....
Namens het college van Burgemeester en Schepenen
Op bevel
Algemeen directeur: Ria Verstraelen — De Burgemeester: B. Van Baelen

Definitieve goedkeuring door de gemeenteraad van HOLSBEEK in zitting van .....
Op bevel van de Raad
Algemeen directeur: Ria Verstraelen — De Voorzitter: A. Van Goidsenhoven

Bouwheer: Aquafin

Studiebureau: BURO VOOR BOUW EN INFRASTRUKTUUR nv — Langstraat 65, B-2800 Mechelen, België — T.N.-B.B.I. 0.B.T.W. BE 0.B.T.W. BE 0.B.T.W. BE