

Detail per betonvak

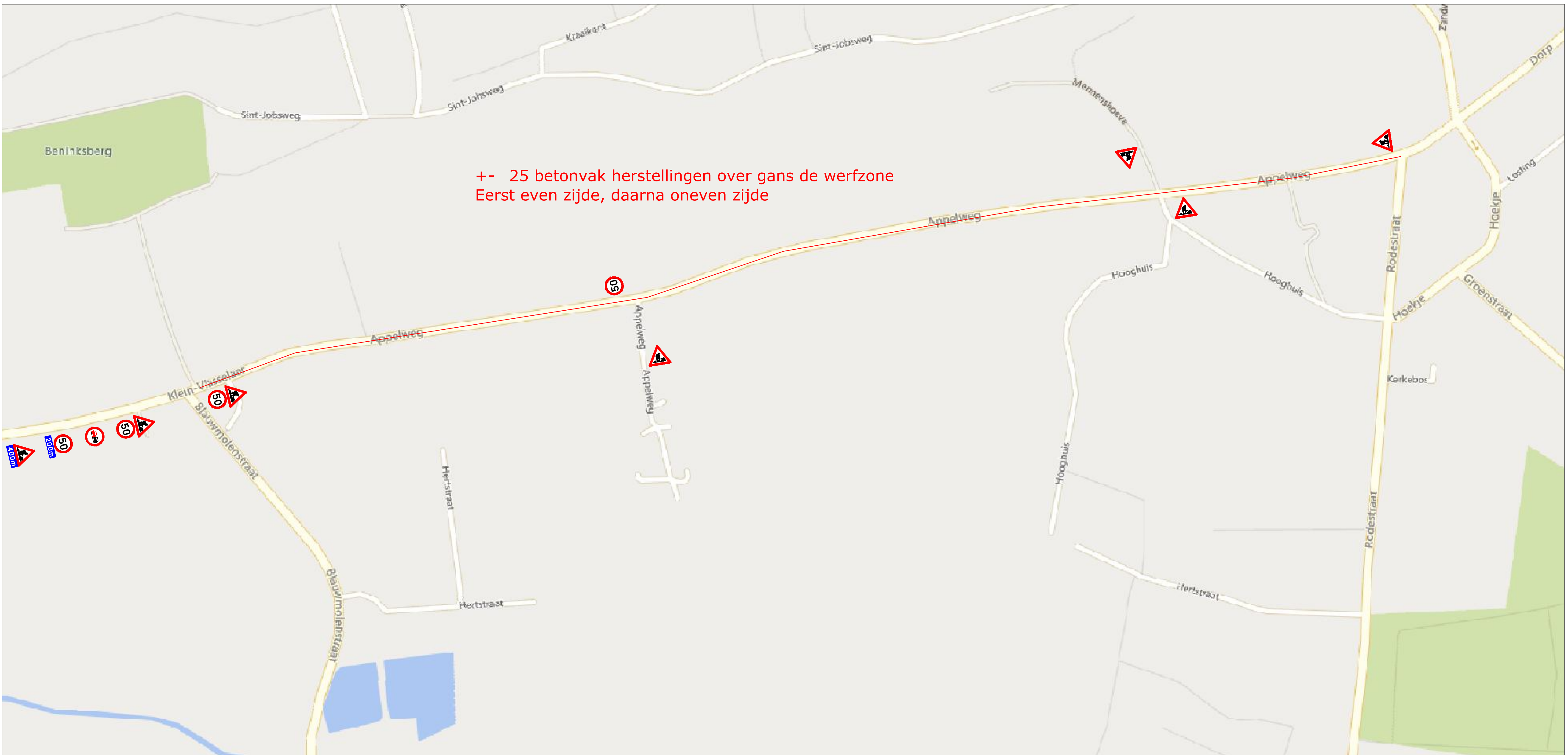
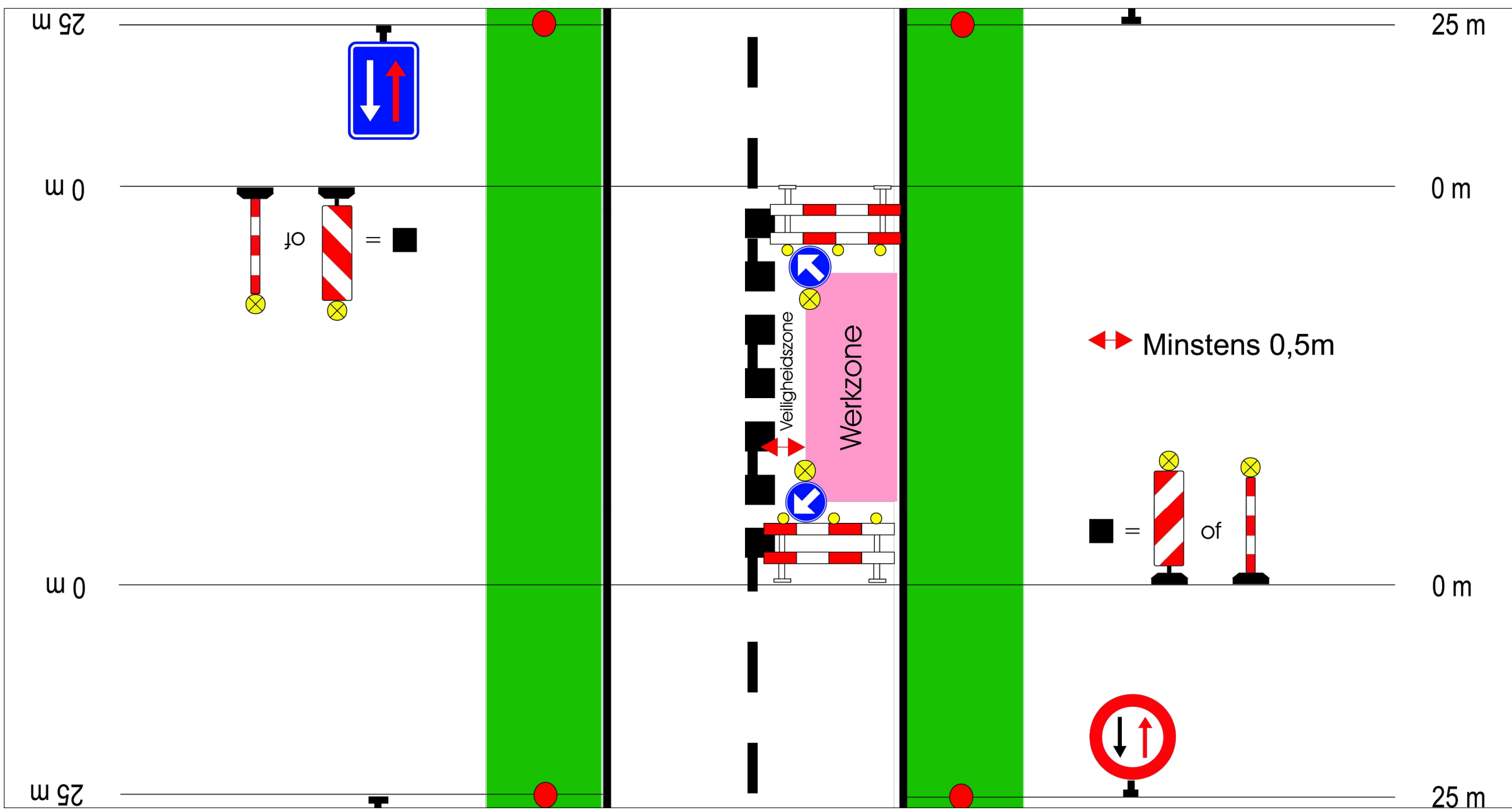

| | |
|--|--|
| Verantwoordelijke signalisatie: Colas Noord nv Dellestraat 25 3550 Heuden-Zolder | Afdeling SIGNALISATIE Matti Teniers Mob.: (0471) 10.19.99 Mail: matti.teniers@colas.be Permanentie: (0475) 75 25 16 |
|--|--|

Het plaatsen van bestendige wegsignalisatie en het regelen van het verkeer gebeurt zoals voorzien bij het M.B. VAN 7 MEI 1999 Hoofdstuk I Art 2 tot en met 7 en rekening houdend met:

- M.B. VAN 11 OKTOBER 1976 "Schikking betreffende de minimum afmetingen en bijzondere plaatsingsvoorwaarden van de verkeerstekens en bijkomende borden
- K.B. VAN 1 DECEMBER 1975 "Signaleren der werken en de verkeersbelemmering. Het afsluiten van volgende wegen, met bijgevoegde omleidingsweg.

Luchtleidingen voor de verlichting van signalisatie wordt geplaatst op een vrije hoogte van 4m80.



Colas Noord nv
 Dellestraat 25
 3550 HEUSDEN-ZOLDER
 Tel.: (013) 67 93 00
 Mail: coos@colas.be
 www.colas.be

| | |
|------------------------------|--------------------|
| Ontworpen en getekend door : | diens Signalisatie |
| naam : | Matti Teniers |

Bouwheer, opdrachtgevers :

Studiebureau :

Provincie: Vlaams-Brabant
 Stad/Gemeente: Holsbeek

PROJECT:
 Collector Winge Fase 4 Deel A

**Signalisatieplan:
 Appelweg - betonherstellingen**

| Interne vrijgave : Signalisatie: MT <input checked="" type="checkbox"/> (adjunct-/hoofd-)werfleider: NC <input checked="" type="checkbox"/> | Plannr. : NR24018OR/5001.01/01-00 | | | | | | | | | | | | | | | |
|---|---|-----------|-------|-----------|--|--|--|--|--|--|--|--|--|--|--|--|
| Gezien en goedgekeurd : zie bijbehorende vergunning | <table border="1"> <thead> <tr> <th>Index</th> <th>Datum</th> <th>Wijziging</th> </tr> </thead> <tbody> <tr><td> </td><td> </td><td> </td></tr> <tr><td> </td><td> </td><td> </td></tr> <tr><td> </td><td> </td><td> </td></tr> <tr><td> </td><td> </td><td> </td></tr> </tbody> </table> | Index | Datum | Wijziging | | | | | | | | | | | | |
| Index | Datum | Wijziging | | | | | | | | | | | | | | |
| | | | | | | | | | | | | | | | | |
| | | | | | | | | | | | | | | | | |
| | | | | | | | | | | | | | | | | |
| | | | | | | | | | | | | | | | | |
| Geldigverklaring (adjunct-/hoofd-)werfleider: Zie plannenlijst signalisatie (G:\Signalisatie\Plannenlijst\SIGNALISATIE filialen.xls) | | | | | | | | | | | | | | | | |
| Werfleider: Yarne Florens GSM: 0470/90.41.97 | | | | | | | | | | | | | | | | |

| | | | |
|----------|-----------------------|--------------------|-------------|
| Schaal : | Afm. plan : 914x600mm | Datum : 03/09/2024 | Besteknr. : |
|----------|-----------------------|--------------------|-------------|